LIFE21-IPC-IT-LIFE CLIMAX PO-101069928

LIFE CLIMAX PO Make the Change

Co-funded by the European Union

CLIMate **A**daptation for the **PO** river basin district - promuovere l'adattamento ai cambiamenti climatici nel distretto idrografico del fiume Po

SERATA in COMUNE

21 novembre 2025 - ore 20.30

TEATRO DARDANO, Piazza Umberto I, Montù Beccaria (PV)

LINK per ISCRIVERSI – https://forms.gle/DCjpGWUEehVaRTQo9

la serata si svolgerà SOLO al raggiungimento di 8 iscritti

La FERTILITA' del SUOLO VITATO

Attività nell'ambito del Progetto LIFE CLIMAXPO - WP8 Water and Land Management (Capofila ERSAF)

Task 8.3 - Metodologia Land Degradation Neutrality (LDN) per la pianificazione territoriale dei distretti di bacino

L'evento partecipa al programma di formazione professionale continua dei Dottori Agronomi e dei Dottori Forestali per 0,25 CFP con riferimento al Regolamento CONAF n. 162/2022

ORDINE DEI DOTTORI AGRONOMI E DEI DOTTORI FORESTALI DI MILANO
Ministero della Giustizia

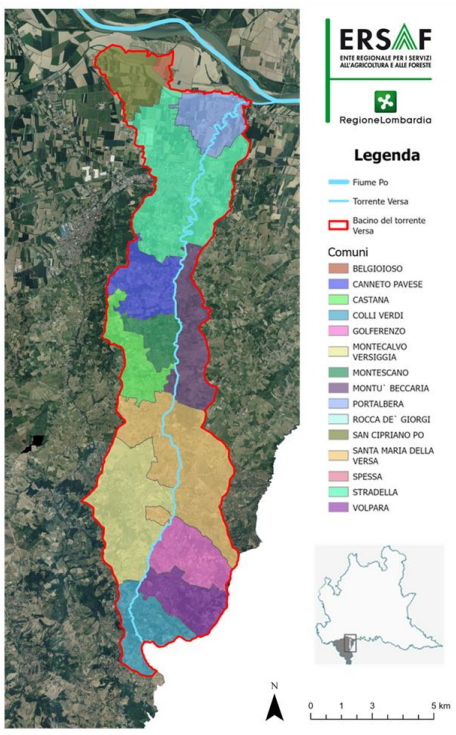

Sottobacino idrografico del torrente Versa oggetto del progetto CLIMAXPO - Task 8.3.

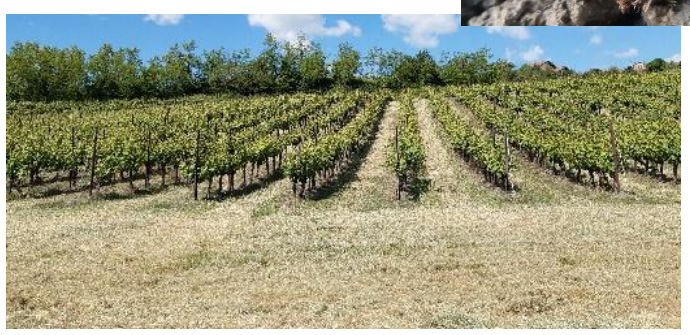

Obiettivi dell'attività

confrontarsi su una tematica inerente al contrasto del degrado del suolo in **Valle Versa**, per approfondire le conoscenze sulla gestione della fertilità del suolo e degli inerbimenti finalizzati a:

- aumentare il contenuto di **sostanza organica** nel terreno,
- ridurre l'**erosione superficiale**,
- migliorare la capacità di **trattenuta dell'acqua**.

L'iniziativa rientra nel progetto CLIMate Adaptation for the PO river basin district (**Life ClimaxPo**), che promuove azioni di adattamento ai cambiamenti climatici nel distretto idrografico del fiume Po

PROGRAMMA

20.30 - Registrazione dei partecipanti

20.40 – Il progetto LIFE ClimaxPo in Valle Versa

Dott. M. Cristina Reguzzi

Facilitatore Ersaf progetto ClimaxPo, Task 8.3

20.50 – La fertilità dei suoli e la produttività dei vigneti oggi in Oltrepò Pavese

Prof. Alberto Vercesi

Università Cattolica del Sacro Cuore di Piacenza

21.20 – Discussione e scambio di conoscenze tra i presenti, mediante la condivisione di esperienze

Autorità di Bacino Distrettuale del Fiume Po · AIPo · arpae · Arpa Piemonte · ARPA Lombardia · Alma Mater Studiorum Università di Bologna · ANBI · ANBI Lombardia · ANBI Piemonte · ANBI Veneto · ANBI Emilia Romagna · Città Metropolitana di Bologna · ERSAF · cmcc · Legambiente · Politecnico di Torino · Regione Emilia-Romagna · Regione Lombardia · Regione Piemonte · smat · SOGESCA